



INFORME DE RENDICION DE CUENTAS TRIMESTRAL AÑO 2024 EPS COMFACHOCÓ

TERCER TRIMESTRE



COBERTURA

Presencia a nivel
departamental

31 OFICINAS

31 MUNICIPIOS

66 IPS



| | |
|---------------------|----------------------|
| Quibdó | Litoral del San Juan |
| Acandí | Lloró |
| Alto Baudó | Medio Atrato |
| Atrato | Medio Baudó |
| Bagadó | Medio San Juan |
| Bahía Solano | Nóvita |
| Bajo Baudó | Nuquí |
| Belen de Bajira | Río Iró |
| Bojayá | Río Quito |
| Cantón de San Pablo | Riosucio |
| Carmen del Darién | San José del Palmar |
| Cértegui | Sipí |
| Condoto | Tadó |
| El Carmen de Atrato | Unguía |
| Istmina | Unión Panamericana |
| Juradó | |

CONOCE NUESTRA RED DE SERVICIOS



COMPORTAMIENTO BDUA REGIMEN SUBSIDIADO

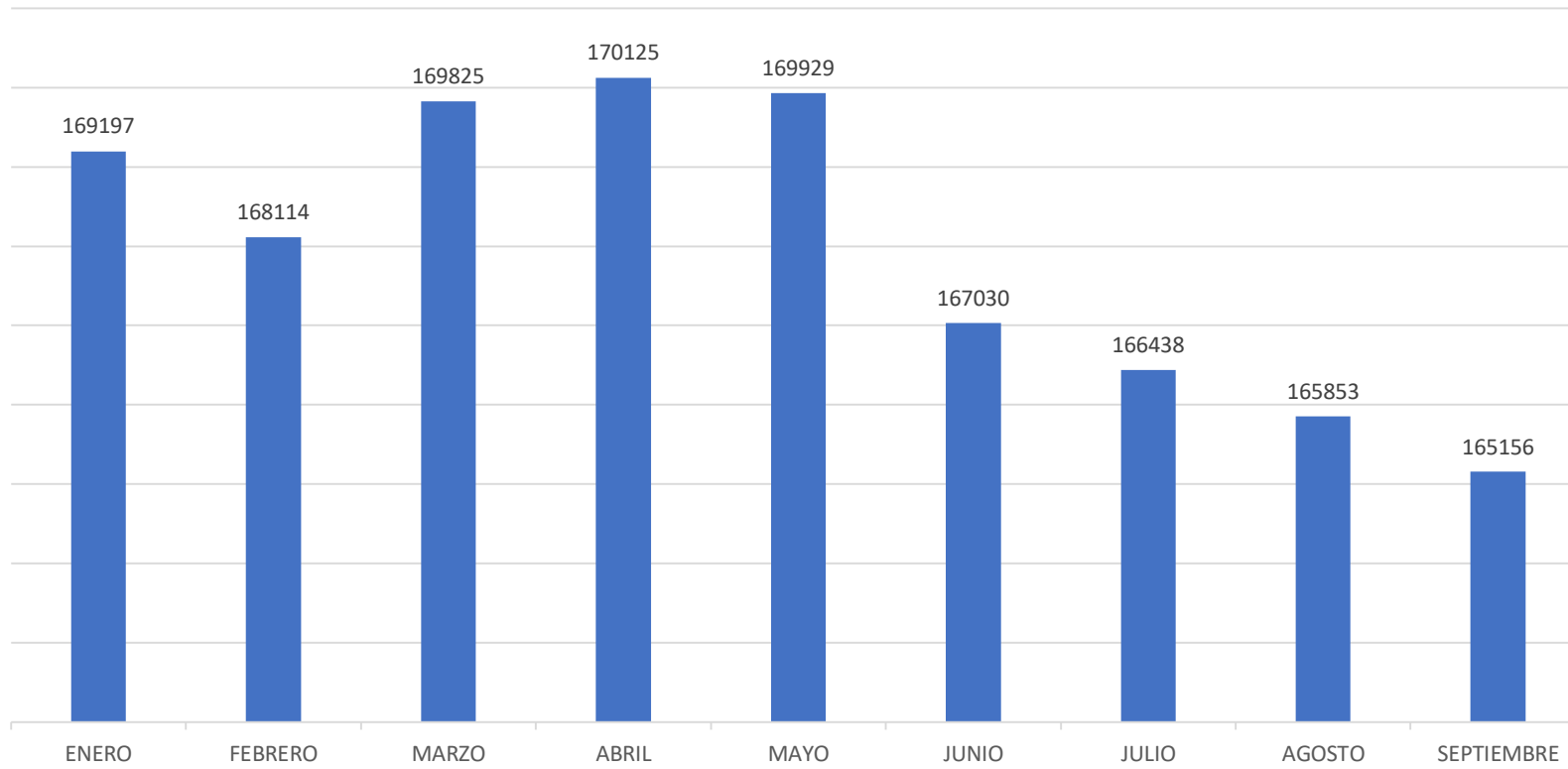

COMPORTAMIENTO BDUA REGIMEN CONTRIBUTIVO

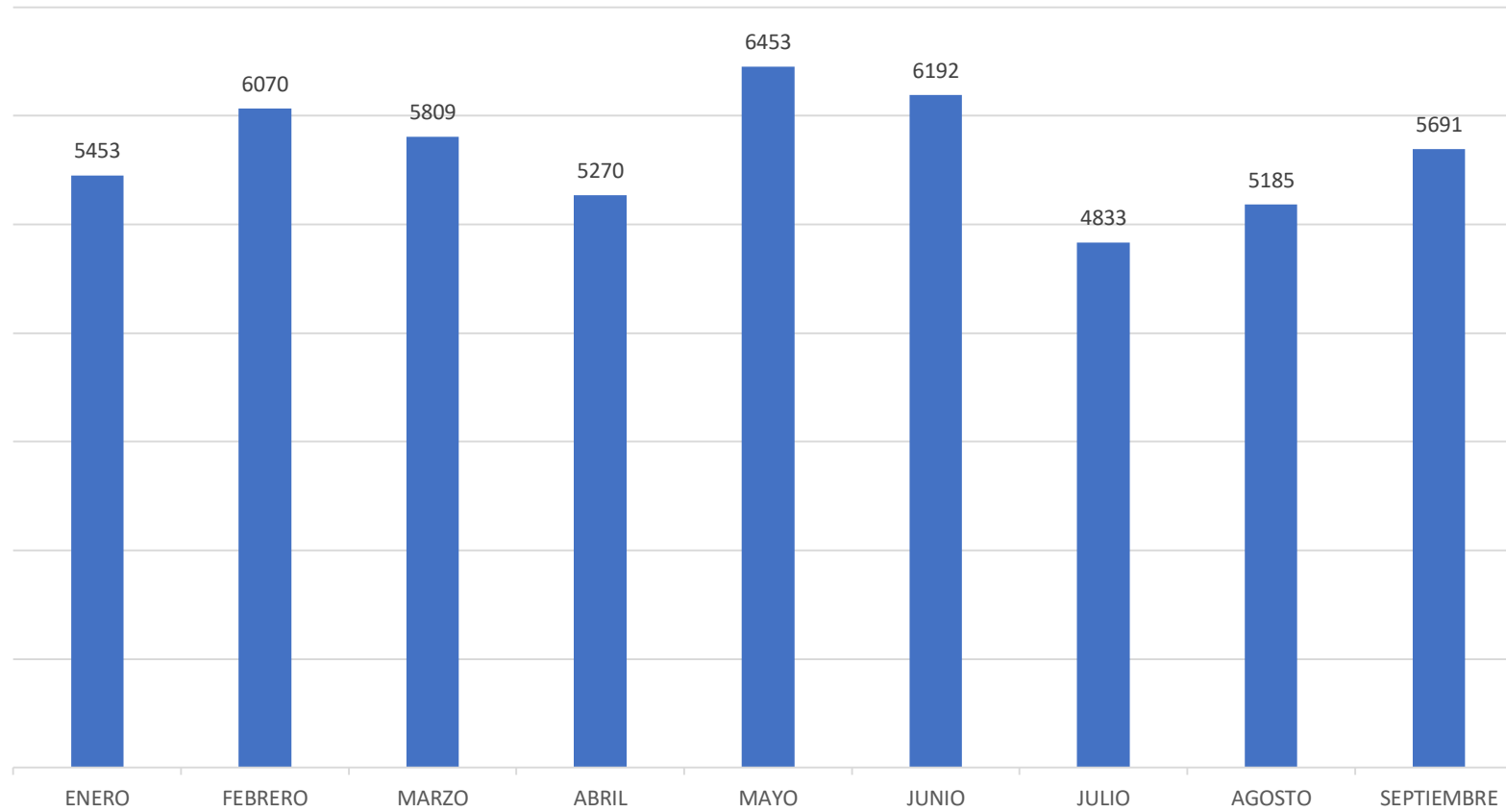

CARACTERIZACIÓN DE LA POBLACIÓN

Grupos de Riesgo

| DOMINIO | INDICADORES | DESCRIPCIÓN METODOLÓGICA | ESTANDAR | REPORTE MENSUAL INDICADORES | | | | | | | | |
|----------------------------|--|---|---|-----------------------------|--------|--------|--------|--------|--------|--------|--------|--------|
| | | | | ene-24 | feb-24 | mar-24 | abr-24 | may-24 | jun-24 | jul-24 | ago-24 | sep-24 |
| EFECTIVIDAD DE LA ATENCIÓN | Razón mortalidad materna a 42 días | Número de muertes de mujeres durante el embarazo, parto o puerperio (42 días después del parto) por cualquier causa relacionada o agravada por el embarazo, parto o puerperio/ Número total de nacidos vivos * 100.000 | ≤ 51 por cada 100.000 nacidos vivos | 0,00% | 0,00% | 0,00% | 0,00% | 0,00% | 0,00% | 112.9 | 0,00% | 0,00% |
| | Tasa de mortalidad en menores de 5 años por Desnutrición (DNT) | Número de muertes por desnutrición en menores de 5 años/ Número total de menores de 5 años*100.000 | < 6 muertes por 100.000 | 0,00% | 0,00% | 10,34% | 0 | 0 | 0 | 0 | 0 | 0 |
| | Tasa de mortalidad en menores de 5 años por infección respiratoria aguda (IRA) | Número de muertes por enfermedad respiratoria aguda en menores de 5 años/total de menores de 5 años * 100.000 | Mantener por debajo de < 12,6 muertes x cada 100.000 niños <5 años, la tasa de mortalidad por ERA | 5,17% | 0,00% | 10,34% | 0 | 0 | 0 | 5.48 | 0 | 0 |
| | Tasa de mortalidad en menores de 5 años por Enfermedad Diarreica Aguda (EDA) | Número de muertes por enfermedad diarreica aguda en menores de 5 años/total de menores de 5 años * 100.000 | Mantener por debajo de < 3,5 muertes x cada 100.000 niños <5 años, la tasa de mortalidad por EDA | 0,00% | 0,00% | 5,17% | 0 | 4,93 | 0 | 5.48 | 0 | 0 |

CARACTERIZACIÓN DE LA POBLACIÓN

Grupos de Riesgo

| DOMINIO | INDICADORES | DESCRIPCIÓN METODOLÓGICA | ESTANDAR | REPORTE MENSUAL INDICADORES | | | | | | | | |
|--------------------|---|---|----------|-----------------------------|---------|---------|---------|---------|---------|---------|---------|---------|
| | | | | ene-24 | feb-24 | mar-24 | abr-24 | may-24 | jun-24 | jul-24 | ago-24 | sep-24 |
| GESTIÓN DEL RIESGO | Proporción de gestantes con captación temprana al control prenatal (antes semana 12) | Número de gestantes que ingresan al control prenatal antes de las 12 semanas de gestación/ Total de gestantes | ≥80% | 65,50% | 72,40% | 79,00% | 81,00% | 80,00% | 82% | 82.4 | 83,00% | 83,70% |
| | Porcentaje de tamización para virus de inmunodeficiencia humana (VIH) en gestantes | Número de gestantes con toma de prueba de Elisa para VIH durante el control prenatal/Número total de gestantes reportadas | ≥95% | 95,60% | 95% | 95% | 95,10% | 94,80% | 96,10% | 95.1 | 95% | 94% |
| | Porcentaje de mujeres con citología cervicouterina anormal que cumplen el estándar de 30 días para la toma de colposcopia | Número de mujeres que cumplen el estándar de 30 días para la toma de colposcopia / Número de mujeres con citología anormal a partir de la realización de la citología. (en zonas apartadas donde el acceso a colposcopia es difícil , se debe demostrar que se realizo la prueba de lugol (IVSL)) | ≥80% | 100,00% | 100,00% | 100,00% | 100,00% | 100,00% | 100,00% | 100,00% | 100,00% | 100,00% |
| | Porcentaje de pacientes diabéticos controlados | Número de pacientes con diagnóstico de Diabetes Mellitus con hemoglobina glicosilada menor a 7% en los últimos seis meses/Número total de pacientes con diagnostico de diabetes mellitus reportados | ≥50% | 50,00% | 51,00% | 47.9% | 44.4% | 47.6% | 49.1% | 49.5 | 48% | 50% |

RED PRESTADORA DE SERVICIOS



ATENCIÓN PRIMARIA

ATENCIÓN ESPECIALIZADA Y APOYO
DIAGNÓSTICO

ATENCIÓN HOSPITALARIA

ATENCIÓN DOMICILIARIA

ATENCIÓN ALTO COSTO

TRANSPORTE ASISTENCIAL Y NO
ASISTENCIAL

SUMINISTROS - INSUMOS

| IPS CONTRATADAS | CANTIDAD |
|--------------------------------|----------|
| No. IPS/ESE | 101 |
| No. FARMACIAS Y TRANSPORTES | 52 |

| NIVEL DE COMPLEJIDAD | CONTRATOS |
|----------------------|-----------|
| BAJA | 37 |
| MEDIANA | 50 |
| ALTA | 14 |

| | |
|-----------------------------|---|
| CONTRATOS TERMINADOS | 0 |
|-----------------------------|---|

| TIPO RED | TOTAL SEDES |
|----------|-------------|
| PRIVADA | 145 |
| PÚBLICA | 8 |

COMPORTAMIENTO DE LA PORTABILIDAD 2024



Chart Title

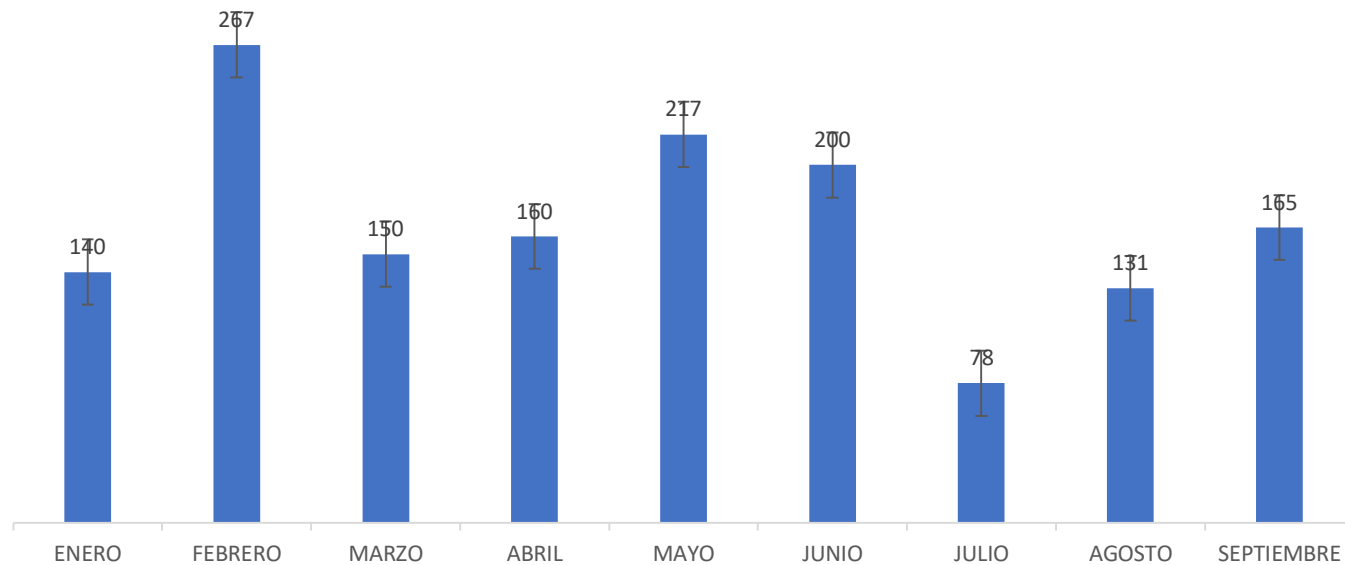

INDICADORES DE GESTION DEL SOGC



| | | MATRIZ TABLERO DE INDICADORES | | | | | | | | | | | |
|----------------------------|--|-------------------------------|------------|-----------|-----------------------------|--------|--------|--------|--------|--------|--------|--------|--------|
| | | CODIGO: FO-RI-01 | | | VERSION 01 | | | | | | | | |
| DOMINIO | INDICADORES | ESTANDAR | LINEA BASE | META | REPORTE MENSUAL INDICADORES | | | | | | | | |
| | | | | | ene-24 | feb-24 | mar-24 | abr-24 | may-24 | jun-24 | jul-24 | ago-24 | sep-24 |
| EXPERIENCIA DE LA ATENCION | Tiempo promedio de espera para la asignación de cita de medicina general | ≤ 3 días | 1,22 | ≤ 3 días | 1,51 | 1,26 | 1,37 | 1,92 | 2,31 | 1,71 | 1,32 | 1,76 | 2,11 |
| | Tiempo promedio de espera para la asignación de cita de odontología | ≤ 3 días | 1,22 | ≤ 3 días | 2,4 | 1,84 | 1,79 | 2 | 2 | 1,49 | 1,81 | 1,57 | 1,73 |
| | Tiempo promedio de espera para la asignación de cita de pediatría | ≤ 5 días | 4,05 | ≤ 5 días | 4,66 | 5,39 | 4,96 | 3,61 | 3,6 | 3,71 | 3,63 | 3,66 | 3,85 |
| | Tiempo promedio de espera para la asignación de cita de medicina interna | ≤ 15 días | 7,32 | ≤ 15 días | 6,51 | 11,04 | 4,18 | 6,26 | 7 | 6,09 | 6,26 | 7,19 | 7 |
| | Tiempo promedio de espera para la asignación de cita de obstetricia | ≤ 5 días | 4,57 | ≤ 5 días | 3,62 | 3,89 | 2,53 | 3,22 | 3,2 | 3,04 | 3,81 | 2,19 | 3,78 |

INDICADORES DE GESTION DEL SOGC



| | | | | | | | | | | | | | |
|----------------------------|--|-----------|--------|-----------|------|-------|------|-------|-----|-------|------|-------|-------|
| EXPERIENCIA DE LA ATENCION | Tiempo promedio de espera para la asignación de cita de cirugía general | ≤ 20 días | 7,16 | ≤ 20 días | 5,01 | 10,42 | 5,43 | 5,11 | 5 | 3,94 | 4,73 | 3,86 | 4,99 |
| | Promedio de tiempo de espera para la entrega de medicamentos incluidos en el POS | ≤ 2 días | 1 | ≤ 2 días | 1 | 1 | 1 | 1 | 1 | 1 | 1 | 1 | 1 |
| | Porcentaje de fórmulas médicas entregadas de manera completa | 100% | 100% | 100% | 100% | 100% | 100% | 100 | 100 | 100 | 100 | 100 | 100 |
| | Porcentaje de fórmulas médicas entregadas de manera oportuna | 100% | 99,89% | 100% | 100% | 100% | 100% | 99,97 | 100 | 99,97 | 99,8 | 99,93 | 99,97 |

Comportamiento PQRD



| COMPORTAMIENTO DE PQRD III TRIM 2024 | | | |
|--------------------------------------|----------|-----------|------------|
| MES | CANTIDAD | AFILIADOS | % |
| ENERO | 105 | 169197 | 0,00062058 |
| FEBRERO | 140 | 168114 | 0,00083277 |
| MARZO | 146 | 169825 | 0,00085971 |
| ABRIL | 187 | 170125 | 0,00109919 |
| MAYO | 194 | 169929 | 0,00114165 |
| JUNIO | 154 | 167030 | 0,00092199 |
| JULIO | 228 | 166438 | 0,00136988 |
| AGOSTO | 183 | 165853 | 0,00110339 |
| SEPTIEMBRE | 191 | 165156 | 0,00115648 |

Chart Title

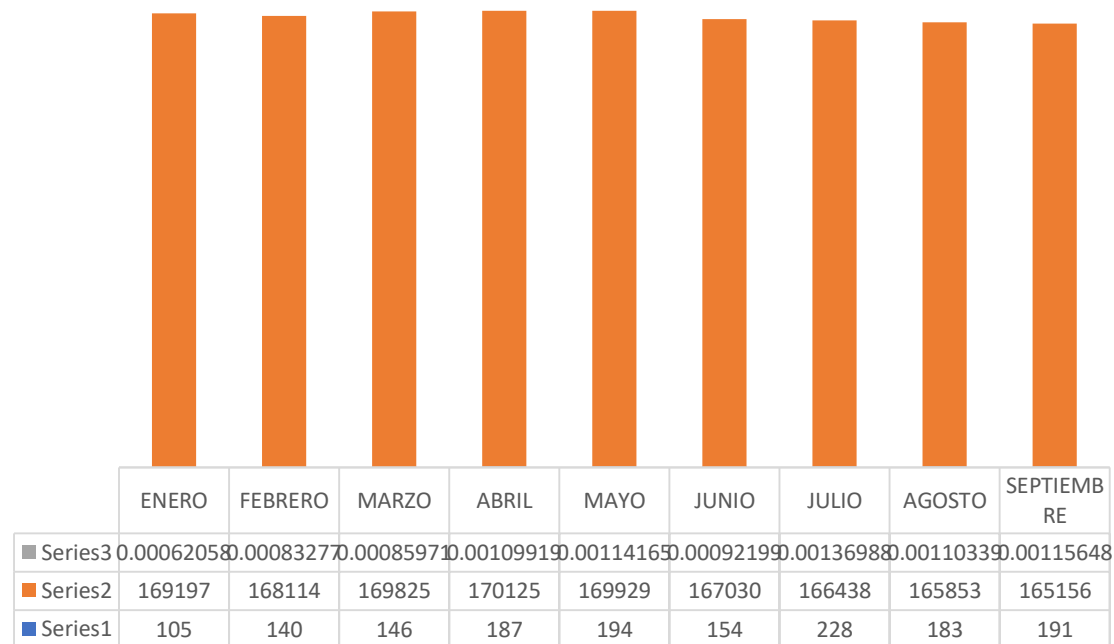

COMPORTAMIENTO TUTELAS TERCER SEMESTRE 2024



| COMPORTAMIENTO TUTELAS I SEM 2024 | | | |
|-----------------------------------|----------|-----------|------------|
| MES | CANTIDAD | AFILIADOS | % |
| ENERO | 28 | 169197 | 0,000165 |
| FEBRERO | 34 | 168114 | 0,000202 |
| MARZO | 35 | 169825 | 0,000206 |
| ABRIL | 32 | 170125 | 0,000188 |
| MAYO | 36 | 169929 | 0,000212 |
| JUNIO | 38 | 167030 | 0,000228 |
| JULIO | 39 | 166438 | 0,000234 |
| AGOSTO | 42 | 165853 | 0,000253 |
| SEPTIEMBRE | 48 | 165156 | 0,00029063 |

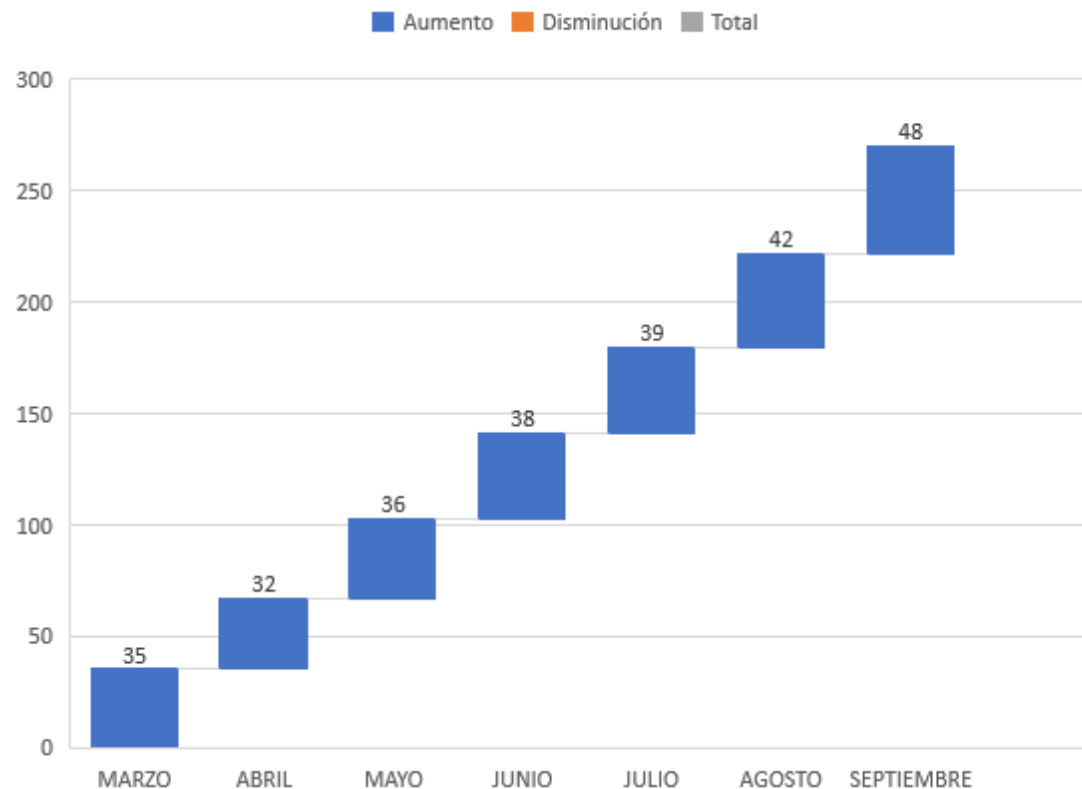



!GRACIAS!